

NOODPLAN VAN DE FAMILIE

NUTTIGE TELEFOONNUMMERS

1. Noodnummer112
2. Niet-dringende hulp van de brandweer1722
3. Antigifcentrum070 245 245
4. Huisarts
.....

In nood bel ik
(bv. telefoonnummer mama en/of papa)

.....
.....
.....

FAMILIELEDEN / VRIENDEN

in de buurt:

.....
.....
.....

iets verder van huis:

.....
.....
.....

(naam, telefoonnummer
en adres)



Teken hieronder de verschillende ruimtes zoals die eruit zien in jouw huis. Duid met de icoontjes aan waar er rookmelders geplaatst zijn en waar de nooduitgangen zich bevinden.

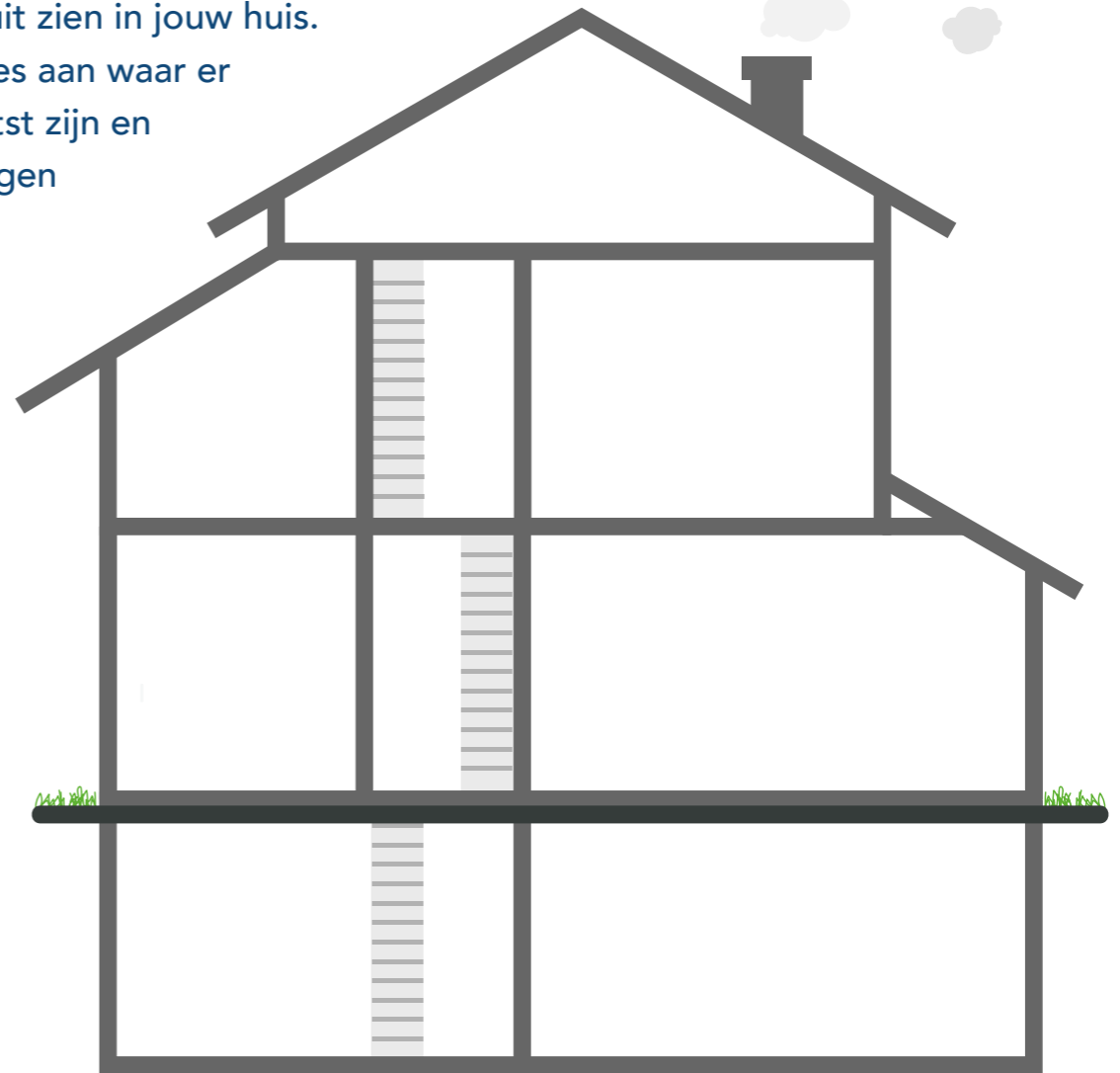

 Rookmelder

 Nooduitgang

DIT ZIT IN MIJN NOODPAKKET:



IK OEFEN MIJN NOODPLAN OP

.....
.....
.....
.....
.....

NOODPLAN VAN DE FAMILIE

NUTTIGE TELEFOONNUMMERS

1. Noodnummer112
2. Niet-dringende hulp van de brandweer1722
3. Antigifcentrum070 245 245
4. Huisarts

In nood bel ik
(bv. telefoonnummer mama en/of papa)

.....
.....

FAMILIELEDEN / VRIENDEN

in de buurt:

.....
.....

iets verder van huis:

.....
.....

(naam, telefoonnummer
en adres)



Teken hieronder de verschillende ruimtes zoals die eruit zien in
jouw appartement. Duid met de icoontjes aan waar er rookmelders
geplaatst zijn en waar de nooduitgangen zich bevinden.

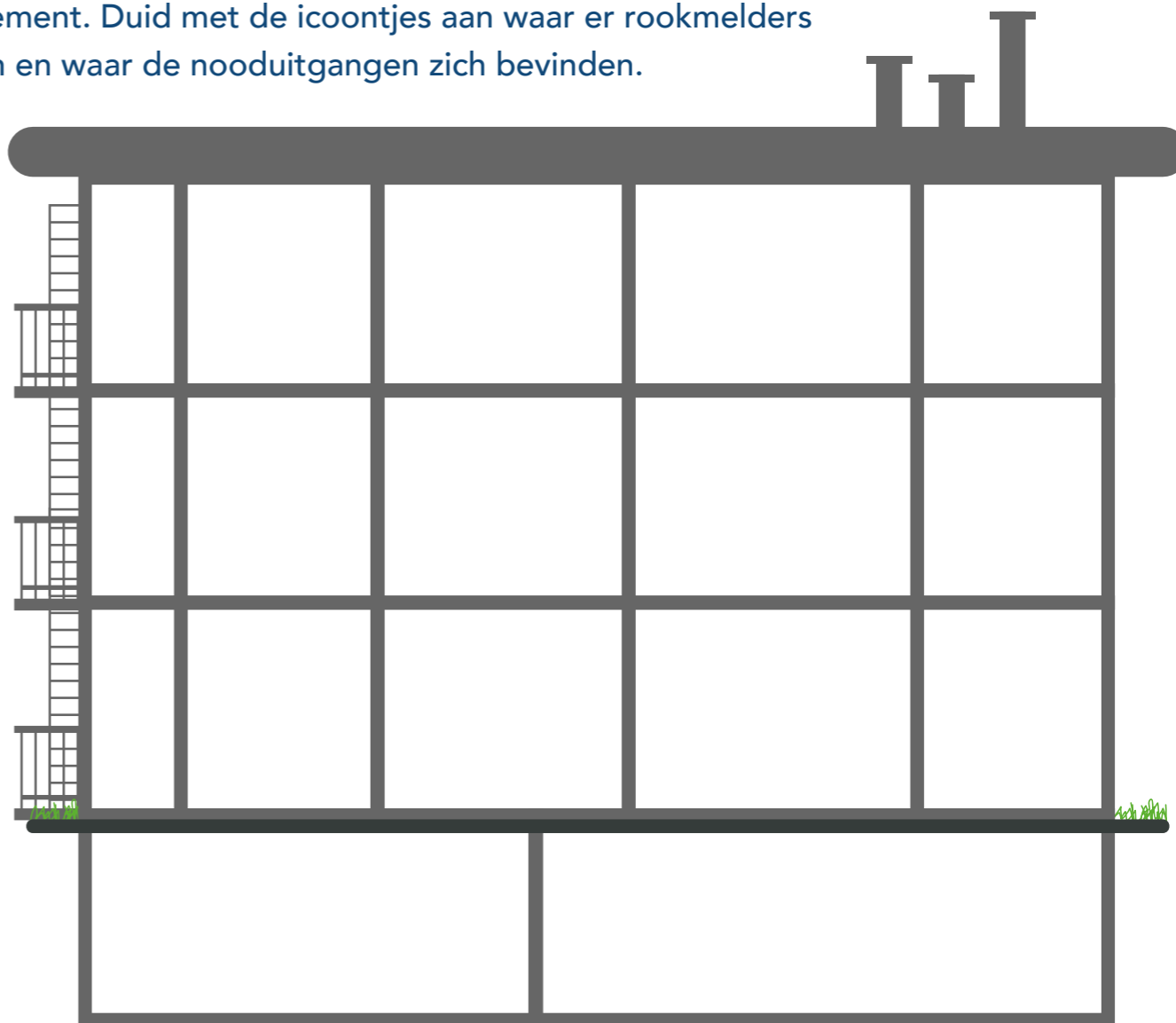

 Rookmelder

 Nooduitgang

DIT ZIT IN MIJN NOODPAKKET:



IK OEFEN MIJN NOODPLAN OP

.....
.....
.....
.....

EVACUATIE TIJDENS EEN NOODSITUATIE

1. Teken hier het evacuatieplan van jouw woning.
2. Leg een vluchtroute vast die bij voorkeur aan de straatkant uitkomt.
3. Voorzie ook een tweede vluchtroute voor het geval de eerste vluchtweg versperd is.
4. Vlucht naar een veilige plaats op minstens 10 m verwijderd van jouw woning.

GELIJKVLOERS ———→ 1^e vluchtweg — — —→ 2^{de} vluchtweg
(als de 1^{ste} niet
toegankelijk is)

VERDIEPINGEN

KLEURBLAD

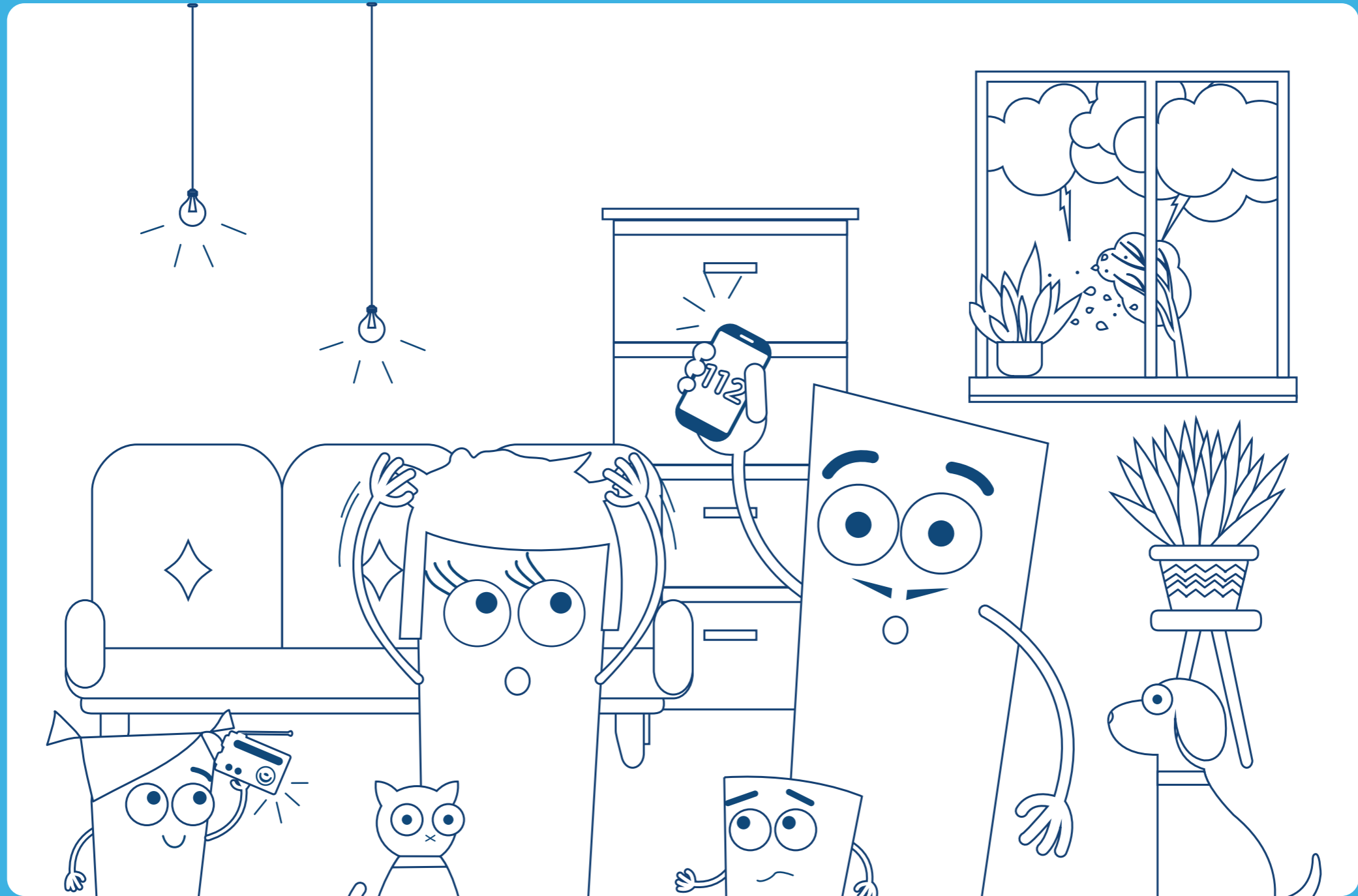

NUTTIGE TIPS VOOR OUDERS

EVACUATIE TIJDENS EEN NOODSITUATIE

1. Hou de **vluchtroutes** altijd vrij.
2. Hang je **huissleutels** in de buurt van de deur. Eenvoudig te vinden (ook in het donker). Maar natuurlijk wel uit het zicht van inbrekers.
3. Maak vooraf een **taakverdeling**. Wie neemt er bijvoorbeeld de kinderen mee?
4. **Oefen het plan** af en toe met iedereen. Maak er een spelletje van met de kinderen. Wie met een blinddoek het huis kan verlaten, kan dat ook bij dikke rook.

GROOTSCHALIGE EVACUATIE IN JOUW BUURT

1. Neem enkele **essentiële spullen** mee (geld, identiteitskaart, enkele persoonlijke bezittingen om minstens één nacht elders te overnachten, ...).
2. **Schakel uit wat uit moet** (bijv. elektrische toestellen) **en in wat aan moet** (bijv. alarm).
3. **Sluit je ramen en deuren**.
4. Volg de **aanbevelingen van de hulpdiensten op**. **Evacueer niet op eigen initiatief**.

SCHUILEN - ALS JE BUITENSHUIS BENT TIJDENS EEN NOODSITUATIE

1. Ga binnen in het **dichtstbijzijnde gebouw**. **Laat je kinderen op school**, zij volgen dezelfde aanbevelingen.
2. **Sluit ramen, deuren en zet het ventilatiesysteem af**.
3. **Volg de aanbevelingen via de media**.